

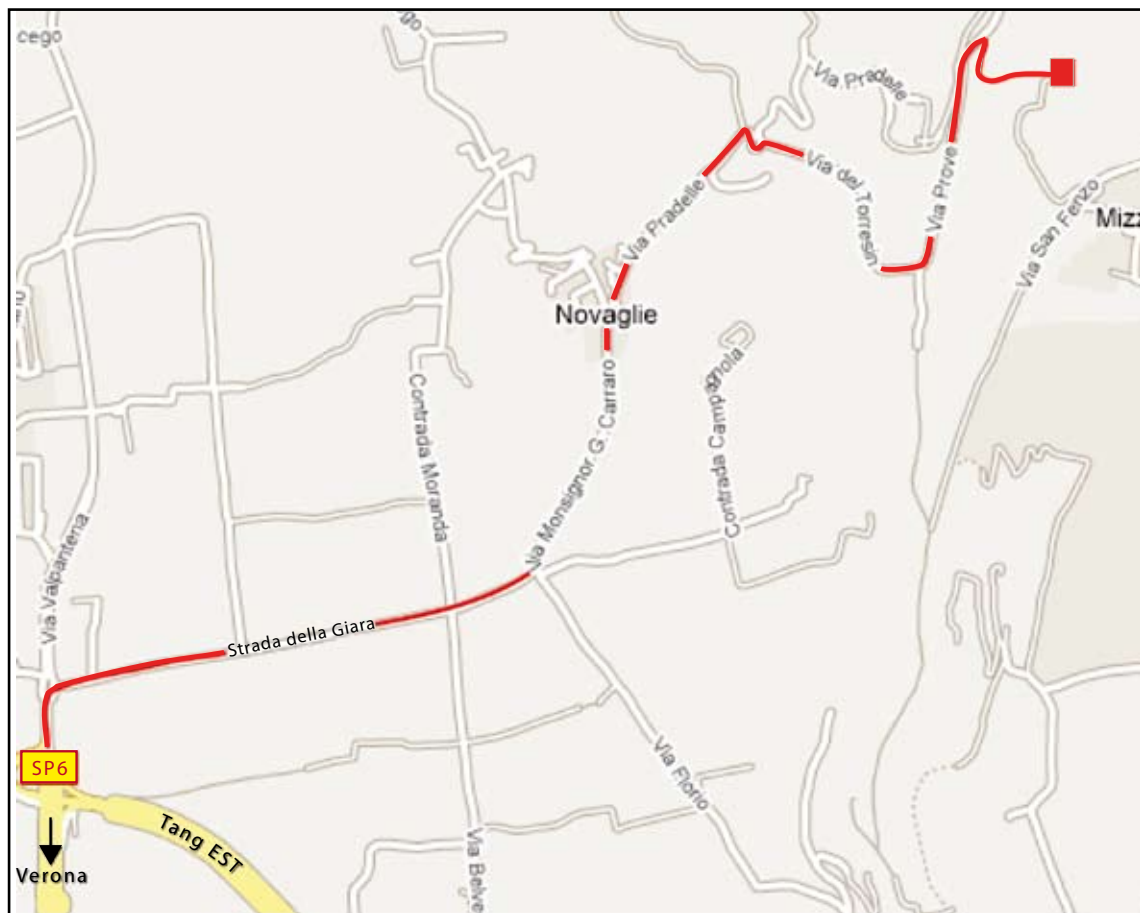

AGRITURISMO DELO-B&B

LA TUA DIMORA DI CAMPAGNA A VERONA



1. DA VERONA (navigatore satellitare: Via del Torresin):

- si segue la DIREZIONE "BOSCOCHIESANUOVA - VALPANTENA";
- dopo l'uscita dalla città, ALLA TERZA ROTATORIA, si gira a DESTRA in STRADA DELLA GIARA seguendo le indicazioni "NOVAGLIE - SAN FIDENZIO".
- AL SUCCESSIVO INCROCIO si prosegue DIRITTO [indicazione "AGRITURISMO DELO" - "NOVAGLIE"] in "Via Monsignor Carraro".
- ALL'INIZIO DEL PAESE DI NOVAGLIE, si prosegue A DESTRA [indicazione "AGRITURISMO DELO ->"] - "SAN FIDENZIO"] in Via Pradelle.
- DOPO CIRCA 800 METRI di salita, si gira A DESTRA [indicazione "AGRITURISMO DELO ->"] in "VIA DEL TORRESIN". Dopo un'ampia curva verso sinistra, la strada prosegue con un breve rettilineo seguito da una discesa, in una suggestiva galleria di rami di alberi.
- AL TERMINE DELLA DISCESA, [indicazione "AGRITURISMO DELO ->"] si gira A DESTRA, sulla STRADA STERRATA che porta all' AGRITURISMO.

2. DAL CASELLO AUTOSTRADALE DI VERONA EST sull'Autostrada MILANO-VENEZIA (navigatore satellitare: Strada della Giara o Via del Torresin):

- si segue la TANGENZIALE EST con direzione "VALPANTENA" (cartello color marrone) per 8 chilometri.
- ALL' USCITA "VALPANTENA" dalla tangenziale, ALLA ROTATORIA, si gira A DESTRA in STRADA DELLA GIARA con direzione Novaglie e San Fidenzio, come sopra.

AGRITURISMO DELO-B&B

Località "DeLo", 37141 Verona-Mizzole

Cipriano Mariantonia Ettore Mozzanega

(+39) 045 4858380 - FAX 045 4858395 - AB. 045 8841090 - 3334753688